

pismo do burmistrza

URZĄD MIASTA CZELADZI  
Wpł. 28. 06. 2017  
L.dz. 8472 SE-PO  
Liczba załączników.....  
Podpis.....

RADA MIEJSKA W CZELADZI  
SE. RM. 0003.50.2017  
Wpł. 28-06-2017  
L.dz.....  
Podpis.....

Temat: pismo do burmistrza  
Nadawca: Stanisław Pisarek <stapis@post.pl>  
Data: 29.06.2017, 00:15  
Adresat: 'Joanna Kwarciana UM Czeladź' <jkwarciana@um.czeladz.pl>

Czeladź 29.06.2017 r.

Szanowny Pan Burmistrz Czeladzi  
mgr Zbigniew Szaleniec

W imieniu mieszkańców dzielnicy Józefów, proszę o rozwiązanie następujących problemów:

- wycięcie dwóch uschniętych i grożących przewróceniem drzew w okolicy domu przy ul. Katowickiej 60B
- wyjaśnienie, kto jest właścicielem szpecącej, zardzewiałej, a nieużywanej konstrukcji z blachy falistej blisko domu przy ul. Katowickiej 60B. Optymalne będzie usunąć tę wiatę.
- wymianę piasku w piaskownicy dla dzieci - obecny jest zeszłoroczny, jest brudny i jest go za mało
- wymianę huśtawek na nowoczesne i ustawienie dodatkowych elementów architektury ogrodowej z przeznaczeniem do ćwiczeń dla dzieci i dorosłych
- wyrównanie terenu przy stole pingpongowym
- podanie terminu konkretnej naprawy drogi biegnącej od ulicy Katowickiej w głąb osiedla - obecnie jest utwardzona tłuczniem i żwirem. Każde większe opady deszczu rozmywają ją, koło garaży powstają wielkie kałuże. Rwana woda zalewa położone niżej domy. Sytuacja wymaga konkretnego rozwiązania.

W załączeniu zdjęcia ilustrujące powyższe problemy

Proszę również sprawdzić jak wygląda kwestia ścieków. Istnieją obawy, że ścieki są kierowane bezpośrednio do rzeki Brynica. Na załączonych zdjęciach widać wyraźnie, że wiazy do szamba nie są od dawna otwierane. Proszę o informację, jak w ogóle rozwiązana jest kwestia ścieków w tej dzielnicy.

Z poważaniem,

Stanisław Pisarek

radny Rady Miejskiej.

URZĄD MIASTA CZELADŹ  
Wpł. 03. 07. 2017  
L. dz.....  
Liczba załączników.....  
Podpis.....

---  
Ta wiadomość została sprawdzona na obecność wirusów przez oprogramowanie antywirusowe Avast.  
<https://www.avast.com/antivirus>

—20170628\_193310.jpg



droga asfaltowa od ul. Katowickiej.jpg



hustawka.jpg





nierówny grunt.jpg

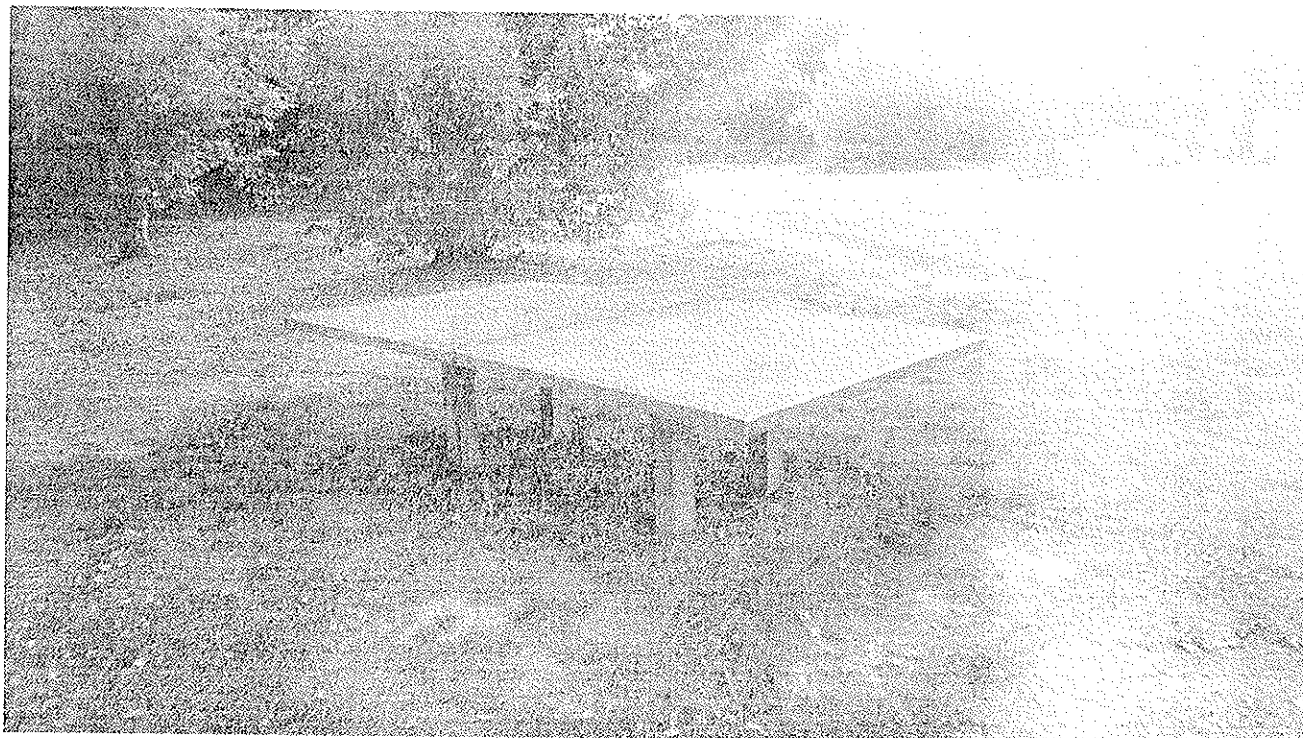

piaskownica.jpg

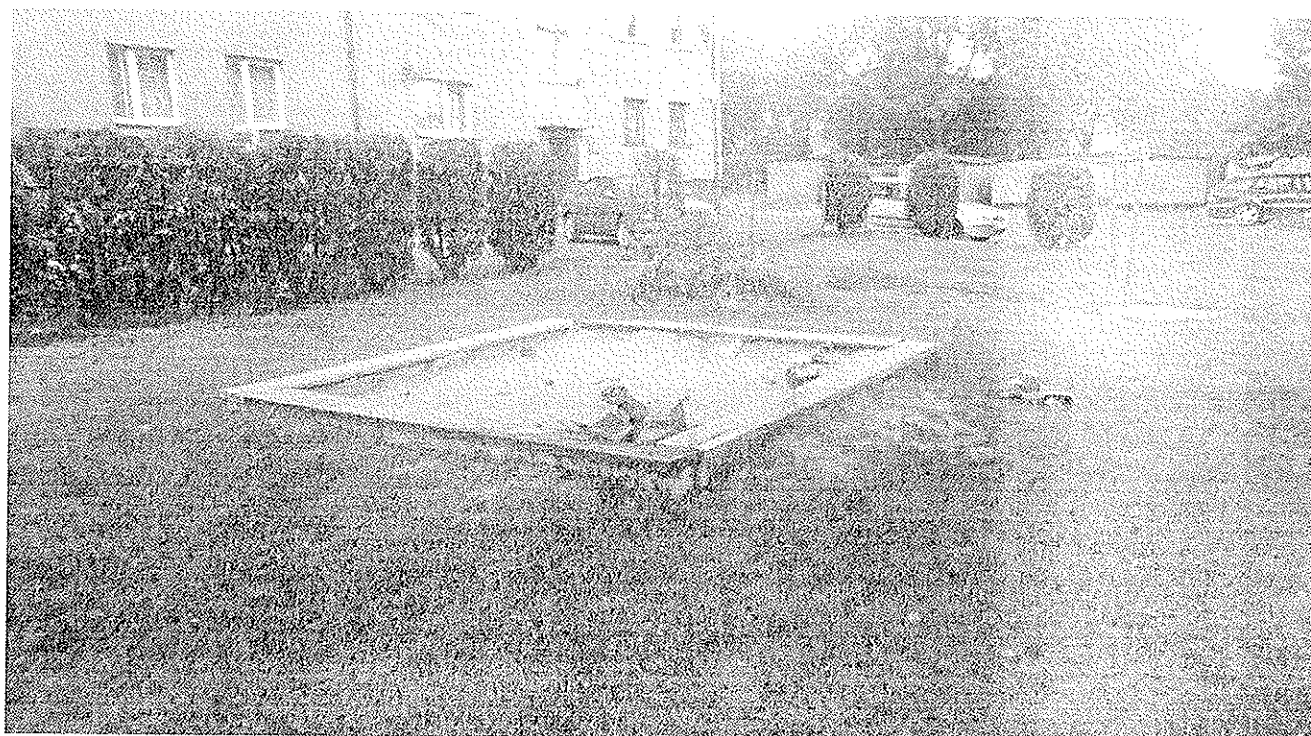

uschniete drzewo.jpg



wiala i uschniete drzewo.jpg

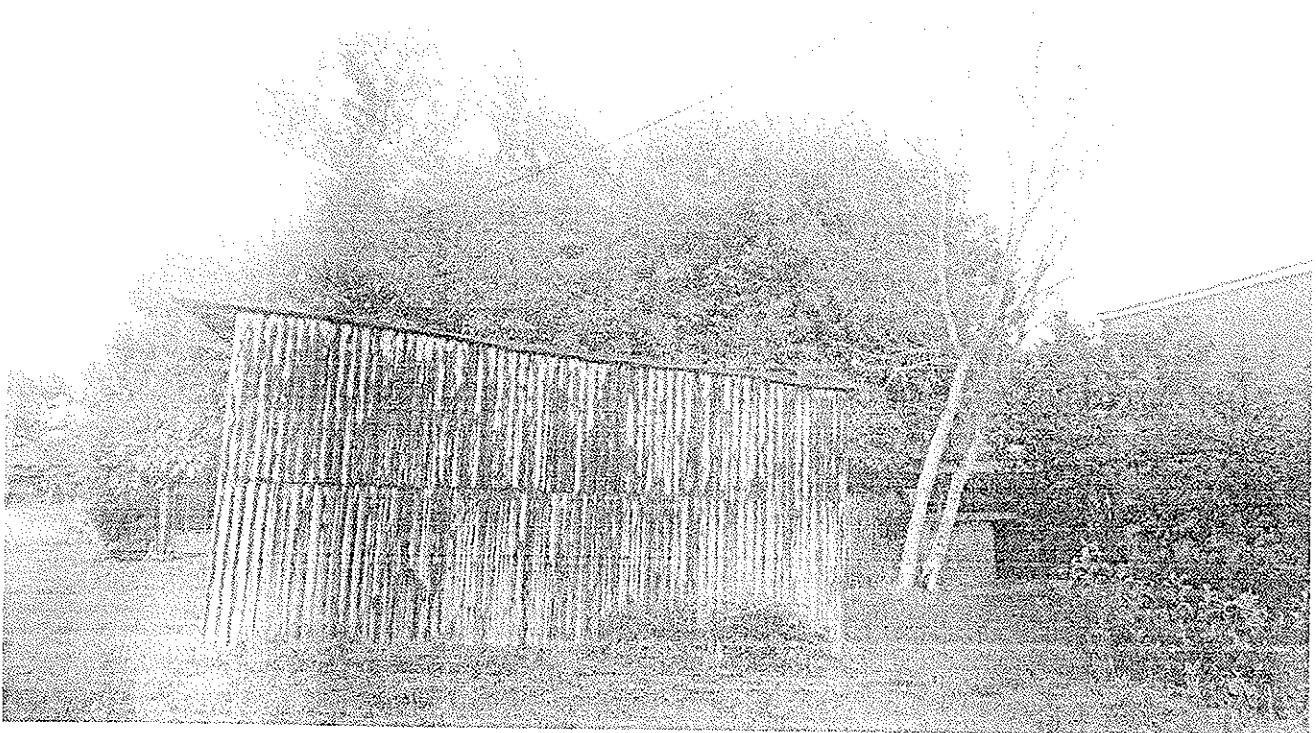

wiata.jpg



wieloletnie hustawki.jpg



wlasy szamba (1).jpg







Załączniki:

20170628_193310.jpg	143 KB
droga osiedlowa od ul Katowickiej.jpg	47,6 KB
hustawka.jpg	102 KB
nierówny grunt.jpg	106 KB
piaskownica.jpg	98,5 KB
uscniete drzewo.jpg	62,3 KB
wiata i uschniete drzewo.jpg	99,9 KB
wiata.jpg	72,3 KB
wieioletnie hustawki.jpg	108 KB
włazy szamba (1).jpg	137 KB
włazy szamba (2).jpg	143 KB
włazy szamba (3).jpg	61,8 KB